

Surélévation de 81cm des locaux techniques

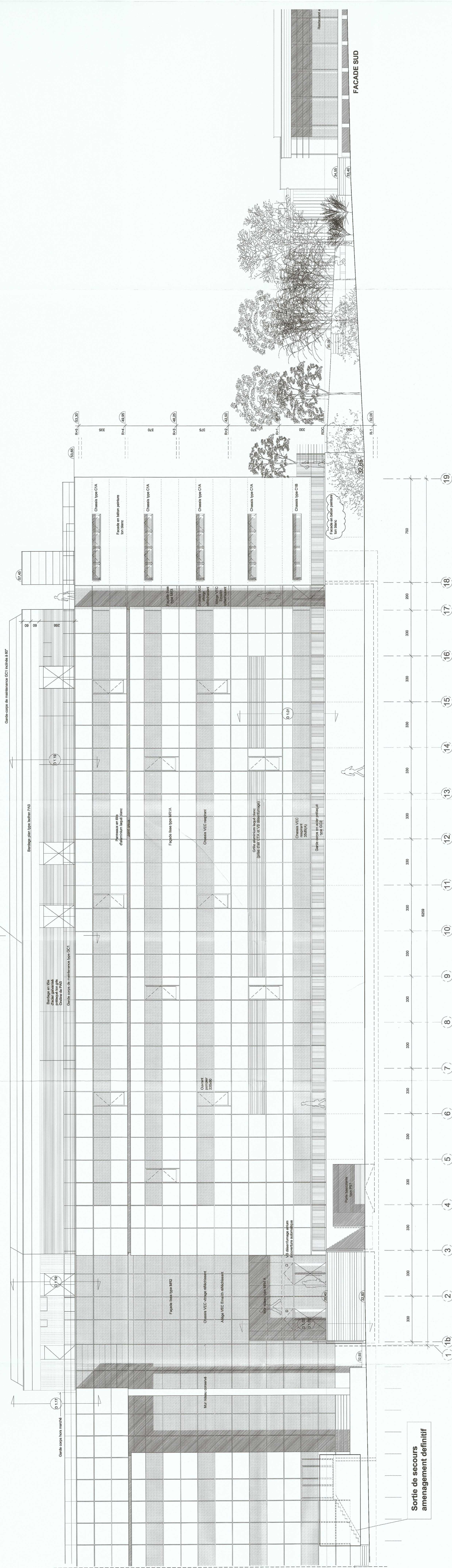

Sortie de secours  
aménagement définitif

EXISTANT

EXTENSION

JD

Surélévation de 72 cm et  
agrandissement du Bâtiment R+1

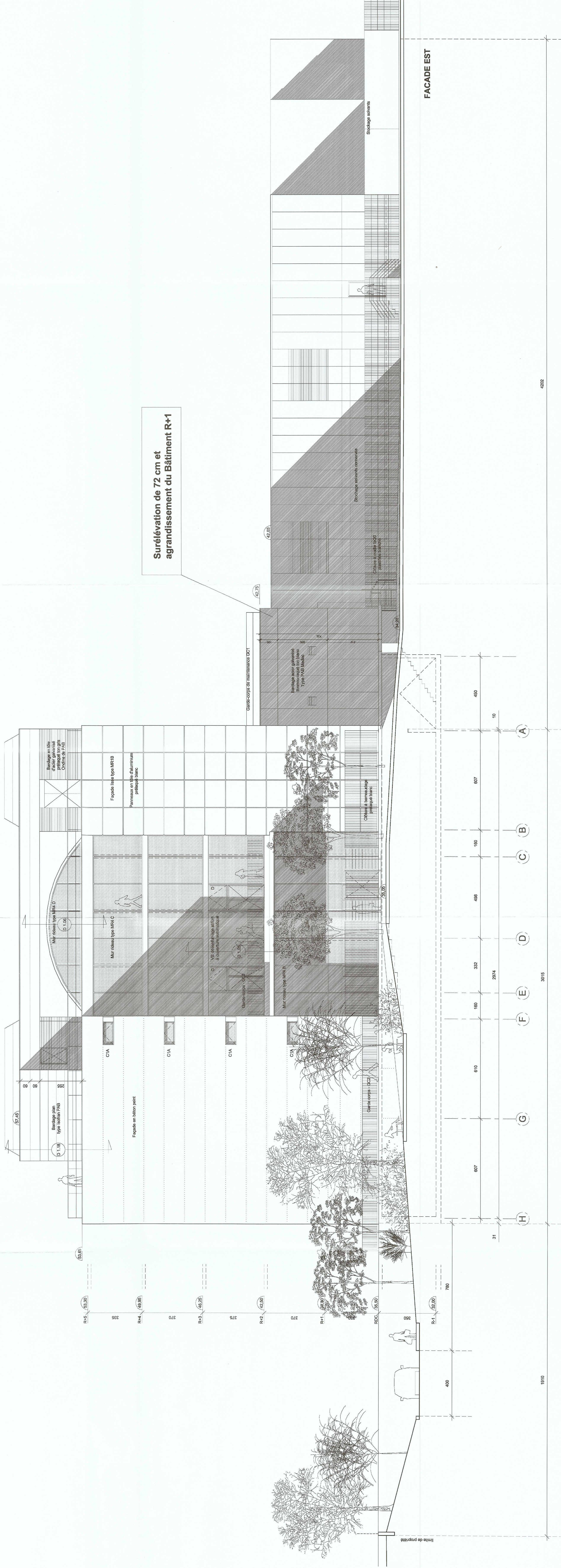

FACADE EST

**sanofi aventis**  
L'essentiel c'est la santé  
*Sanofi Aventis*  
Recherche - Développement  
Centre de Recherche de PARIS - Edifices de VITRY/ALFORTVILLE  
D.I.M. / Ing. - T.N.

EXTENSION DU BATIMENT CLAUDE BERNARD A ALFORTVILLE

FACADES SUD ET EST

**sanofi aventis** Recherche et Développement  
MATRE LOURDES - 97300 CAEN - AZOÛGH MATRE DOÛGH  
Recherche - Développement  
COTEBA  
DESIGN  
11-15 COTEBA AVENUE DE LA RECHERCHE  
97300 CAEN - AZOÛGH MATRE DOÛGH  
Tél : 02 40 00 00 00  
Fax : 02 40 00 00 01  
E-mail : coteba@sanofi-aventis.com  
Site : www.sanofi-aventis.com

REV	DATE	MODIFICATIONS	DESIGNE	ING. PROJ.
	Mars 2009	J.F.H. - BARTISTE / J.B. LACROIX	J.B. LACROIX	
		40ème MAJESTY 7ème 70003		
		Tel : 02 40 00 00 00		
		Fax : 02 40 00 00 01		
		E-mail : coteba@sanofi-aventis.com		
		Site : www.sanofi-aventis.com		

N° 05046  
N° 15  
Permis de Construire  
modificatif

SCHEM  
1/100